

Diário de Mercado

17 de agosto de 2020

Estratégia de Mercado

Ibovespa se descola do exterior e cai em dia de vencimento de opções

Comentário. O índice brasileiro, em dia de vencimento de opções sobre ações, oscilou tão somente próximo da estabilidade na primeira hora de negócios. A partir daí, foi gradativamente sucumbindo e se descolando negativamente do índice S&P500. Internamente, as preocupações dos agentes com a questão fiscal permanecem dando o tom aos negócios. No dia, mais uma vez – já deve ser a milésima desde o início do governo do Presidente Jair Bolsonaro, houve boatos no mercado sobre uma possível saída do Ministro da Economia Paulo Guedes, que terminou refutada após estarem fechados os mercados. Enfim, foi mais um motivo para realizações. Em verdade, o Ibovespa vinha navegando desde o recente dia 30 de julho em gradual tendência declinante, basicamente, oscilando dentro do intervalo entre 100.000 pts e 104.500 pts desde o princípio de agosto. Após ter tido variação negativa acumulada na semana passada, terminou agora abaixo dos 100 mil pts, mas, tocando um suporte de pontuação e resistindo. Externamente, nos Estados Unidos, prossegue o impasse entre republicanos e democratas sobre medidas de auxílio econômico. Os índices S&P500 (+0,27%) e Dow Jones (-0,31%) encerraram divergentes, mas, com pequenas variações. Já o índice de tecnologia Nasdaq (+1,00%), que tem sido o preferido dos investidores, terminou em novo recorde histórico de pontuação.

O dólar comercial avançou novamente e encerrou cotado a R\$ 5,4950 (+1,25%). Os juros futuros subiram influenciados pelo dólar, com exceção do curtíssimo prazo, levantando a inclinação da curva de estrutura a termo – destaque de alta para a ponta longa.

Ibovespa. O índice abriu oscilante, mas logo seguiu cadente em campo negativo, mas operando em movimento lateral nas duas horas finais de negócios. Os setores de alimentos (proteína animal), de papel e celulose e de siderurgia e mineração tiveram desempenho positivo, se contrapondo à performance negativa dos papéis de instituições financeiras. O Ibovespa fechou aos 99.595 pts (-1,73%), acumulando -3,22% no mês, -13,88% no ano e -0,21% em 12 meses. O preliminar giro financeiro da Bovespa foi de R\$ 45,6 bilhões, incluindo R\$ 12,8 bilhões do exercício do vencimento de opções sobre ações, sendo R\$ 29,4 bilhões no mercado à vista. No dia 13 de agosto, a Bovespa registrou saída líquida de R\$ 193,404 milhões em capital estrangeiro, mas acumulando ingresso líquido de R\$ 1,690 bilhão no mês (após saída líquida de R\$ 8,408 bilhões em julho). Em 2020, o saldo negativo agora está em -R\$ 83,222 bilhões (acima a saída líquida anual recorde de -R\$ 44,517 bilhões em 2019).

| Maiores altas | Ticker | Preço | % | Vol (mm) | Maiores baixas | Ticker | Preço | % | Vol (mm) |
|--------------------|--------|-------|------|----------|--------------------|--------|-------|-------|----------|
| Marfrig ON NM | MRFG3 | 16,08 | 5,37 | 556,7 | Viavarejo ON NM | VVAR3 | 17,54 | -5,70 | 1859,8 |
| JBS ON NM | JBSS3 | 23,89 | 2,53 | 982,6 | BR Malls par ON NM | BRML3 | 9,65 | -5,85 | 255,1 |
| Klabin S.A. UNT N2 | KLBN11 | 25,68 | 2,11 | 219,3 | Gol PN N2 | GOLL4 | 17,55 | -6,05 | 144,1 |
| Sid Nacional ON | CSNA3 | 13,94 | 1,90 | 152,8 | Eletronbras ON N1 | ELET3 | 31,81 | -6,66 | 449,3 |
| Minerva ON NM | BEEF3 | 13,28 | 1,84 | 161,9 | Hering ON NM | HGTX3 | 15,06 | -8,34 | 147,9 |

Agenda Econômica.

| Região | Indicador / Evento | Referência | Projeção* | Anterior | Leitura | Viés |
|--------|--|------------|-----------|----------|---------|------|
| BRA | IPC-S IPC FGV | ago/20 | 0.53% | 0.54% | 0.52% | — |
| BRA | Balança comercial semanal | ago/16 | -- | \$2095m | \$1395m | — |
| EUA | NAHB Índice do mercado habitacional | Ago | 74 | 72 | 78 | ▲ |
| EUA | Índice Empire State, manuf. em Nova York | Ago | 15.0 | 17.2 | 3.7 | ▼ |
| EUA | Inadimplências de hipotecas | 2T | -- | 4.36% | 8.22% | ▼ |
| JAP | Produção industrial M/M | Jun F | -- | 2.7% | 1.9% | ▼ |
| JAP | Produção industrial A/A | Jun F | -- | -17.7% | -18.2% | ▼ |

* Consenso dos analistas contribuidores da Bloomberg – Fonte: Bloomberg, Elaboração BB Investimentos

Câmbio e CDS. O dólar comercial foi influenciado pela elevação da aversão ao risco doméstico e terminou em alta. A divisa fechou cotada a R\$ 5,4950 (+1,25%), acumulando +5,33% no mês, +36,96% no ano e +37,27% em 12 meses. O risco-país (CDS Brasil de 5 anos) passou a 2,30 pts frente a 228 pts da sexta-feira passada.

Juros. Os juros futuros avançaram como um todo, exceto o inalterado vencimento de curtíssimo prazo, ascendendo paulatinamente da ponta curta para a ponta longa (que foi destaque de alta), levantando a inclinação de sua curva de estrutura a termo. O comportamento do dólar foi determinante para a tendência das taxas no dia. Assim fecharam as taxas em relação a sessão anterior: DI set/2020 estável em 1,90%; DI outubro/2020 estável em de 1,90%; DI Janeiro/2021 em 1,92% de 1,91%; DI Janeiro/2022 em 2,83% de 2,80%; DI janeiro/2023 em 4,06% de 4,01%; DI janeiro/2025 em 5,95% de 5,81%; DI janeiro/2027 em 6,99% de 6,83%.

Hamilton Moreira Alves, CNPI-T
hmoreira@bb.com.br

Renato Odo, CNPI-P
renato.odo@bb.com.br

| Índices mundiais (17h) | Último | % Dia | % Mês | % Ano |
|---------------------------------|---------------|--------------|--------------|---------------|
| IBOVESPA | 99.595 | -1,73 | -3,22 | -13,88 |
| IBOVESPA Futuro – Out/20 | 99.800 | -1,77 | 4,39 | - |
| Dow Jones (EUA) | 27.845 | -0,31 | 5,36 | -2,43 |
| Nasdaq (EUA) | 11.130 | 1,00 | 3,58 | 24,04 |
| S&P 500 (EUA) | 3.382 | 0,27 | 3,39 | 4,68 |

Bolsa

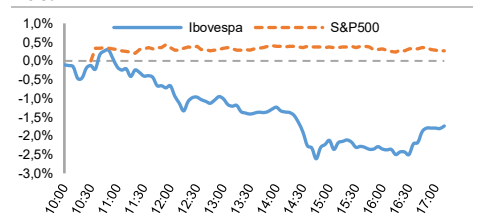

| Moeda/commodity | Último | %Dia | %Mês | %Ano |
|--------------------------------|---------------|-------------|-------------|--------------|
| Dólar Comercial (CMBZ) | 5.5016 | 1,34 | 5,51 | 36,96 |
| Euro x Real (BRL/EUR) | 6,5294 | 1,60 | 6,25 | 45,11 |
| Euro x US\$ (EUR/USD) | 1,1873 | 0,26 | 0,81 | 6,02 |
| Brasil CDS 5 Anos (BPS) | 230 | +2 | +13 | +131 |
| Ouro Spot (USD/onça troy) | 1.985,33 | 2,07 | 0,48 | 31,03 |
| Petróleo Brent (USD/barril) | 45,25 | 0,67 | 4,46 | -33,8 |

Câmbio (CMBZ) – Dólar norte-americano Intraday

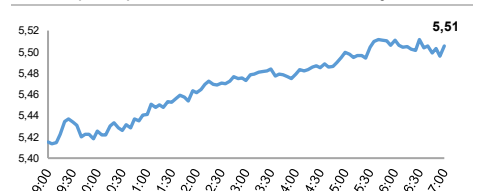

Juros – estrutura a termo

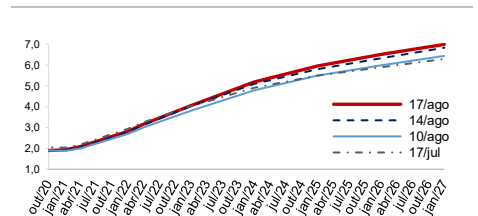

CDS Brasil (5 anos)

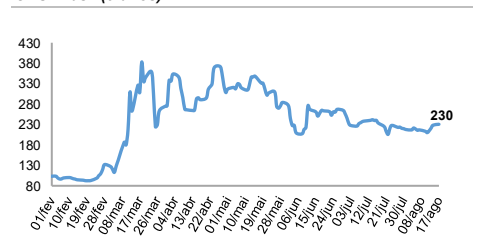

Fonte: Bloomberg, AE Broadcast, Economática, Elaboração: BB Investimentos

| Ibovespa 17/agosto/2020 | Código | Último Preço | % Dia | Anterior | Max | Min | Neg. Mil | Volume R\$ MM | Part. Ibov % | % S | % M | %2020 | % 12 meses | Max. 52 semanas | Min. 52 semanas |
|----------------------------|--------|-----------------|-------|----------|---------|--------|-------------|------------------|-----------------|-------|--------|--------|---------------|--------------------|--------------------|
| MARFRIG | MRFG3 | 16,08 | 5,37 | 15,26 | 16,50 | 15,17 | 66,6 | 556,7 | 0,37% | 5,37 | 11,59 | 61,45 | 107,8 | 16,50 | 5,50 |
| JBS | JBSS3 | 23,89 | 2,53 | 23,30 | 24,58 | 23,24 | 75,2 | 982,6 | 2,66% | 2,53 | 10,91 | -7,40 | -17,9 | 34,25 | 13,65 |
| KLABIN S/A | KLBN11 | 25,68 | 2,11 | 25,15 | 26,09 | 24,73 | 30,1 | 219,3 | 0,78% | 2,11 | 24,30 | 39,49 | 72,3 | 26,09 | 11,74 |
| SID NACIONAL | CSNA3 | 13,94 | 1,90 | 13,68 | 14,04 | 13,62 | 23,1 | 152,8 | 0,40% | 1,90 | 13,80 | -1,20 | -1,2 | 15,95 | 5,48 |
| MINERVA | BEEF3 | 13,28 | 1,84 | 13,04 | 13,78 | 13,02 | 23,4 | 161,9 | 0,22% | 1,84 | -2,21 | 3,43 | 61,4 | 15,73 | 5,81 |
| BRADSPAR | BRAP4 | 44,94 | 1,44 | 44,30 | 45,45 | 44,23 | 18,4 | 149,1 | 0,46% | 1,44 | 4,39 | 17,40 | 60,0 | 45,45 | 23,18 |
| VALE | VALE3 | 62,23 | 1,43 | 61,35 | 62,60 | 61,15 | 66,0 | 2.654,8 | 10,16% | 1,43 | 2,50 | 16,75 | 42,4 | 62,95 | 32,45 |
| BRF SA | BRFS3 | 20,98 | 1,35 | 20,70 | 21,39 | 20,52 | 35,1 | 270,1 | 1,08% | 1,35 | 1,35 | -40,40 | -45,6 | 41,06 | 11,52 |
| SUZANO S.A. | SUZB3 | 50,98 | 0,97 | 50,49 | 51,85 | 50,00 | 26,8 | 409,4 | 1,97% | 0,97 | 21,38 | 28,48 | 59,1 | 52,20 | 22,68 |
| USIMINAS | USIM5 | 8,85 | 0,80 | 8,78 | 9,10 | 8,75 | 24,4 | 241,9 | 0,17% | 0,80 | 8,86 | -6,94 | 21,2 | 11,53 | 3,78 |
| GERDAU MET | GOAU4 | 8,36 | 0,60 | 8,31 | 8,47 | 8,24 | 16,0 | 105,6 | 0,24% | 0,60 | 3,98 | -9,91 | 33,1 | 10,85 | 3,71 |
| GERDAU | GGBR4 | 18,02 | 0,17 | 17,99 | 18,49 | 17,75 | 34,6 | 243,2 | 0,83% | 0,17 | 3,27 | -9,90 | 42,1 | 22,54 | 8,16 |
| PETROBRAS | PETR3 | 23,26 | 0,04 | 23,25 | 23,40 | 22,80 | 26,5 | 275,6 | 3,78% | 0,04 | 2,47 | -27,31 | -11,8 | 33,65 | 10,50 |
| MAGAZ LUIZA | MGLU3 | 81,65 | -0,13 | 81,76 | 83,47 | 79,39 | 55,5 | 1.200,6 | 2,26% | -0,13 | 1,16 | 71,17 | 117,4 | 89,50 | 25,00 |
| TAESA | TAEE11 | 29,19 | -0,24 | 29,26 | 29,80 | 28,96 | 22,1 | 160,8 | 0,41% | -0,24 | 0,79 | -6,38 | 5,8 | 32,35 | 24,00 |
| PETROBRAS | PETRA | 22,60 | -0,31 | 22,67 | 22,84 | 22,15 | 57,8 | 1.168,6 | 5,61% | -0,31 | 1,80 | -25,12 | -5,5 | 31,24 | 10,85 |
| SANTANDER BR | SANB11 | 28,71 | -0,66 | 28,90 | 29,24 | 28,01 | 14,9 | 89,6 | 0,67% | -0,66 | -3,28 | -42,02 | -32,7 | 51,58 | 21,87 |
| SUL AMERICA | SULA11 | 47,14 | -0,97 | 47,60 | 47,89 | 45,81 | 16,6 | 136,8 | 0,86% | -0,97 | -7,02 | -21,33 | 3,9 | 67,88 | 23,80 |
| GRUPO NATURA | NTCO3 | 50,87 | -1,09 | 51,43 | 51,50 | 48,57 | 30,6 | 370,2 | 1,64% | -1,09 | 8,14 | 31,56 | 60,2 | 52,76 | 20,44 |
| INTERMEDICA | GNDI3 | 65,84 | -1,50 | 66,84 | 68,01 | 64,58 | 13,8 | 236,9 | 1,73% | -1,50 | -1,38 | -3,53 | 38,9 | 76,48 | 29,48 |
| COSAN | CSAN3 | 81,55 | -1,51 | 82,80 | 83,32 | 80,42 | 6,7 | 100,7 | 0,64% | -1,51 | -9,79 | 17,22 | 64,4 | 91,96 | 41,75 |
| FLEURY | FLRY3 | 24,36 | -1,62 | 24,76 | 24,98 | 23,92 | 13,6 | 80,0 | 0,48% | -1,62 | -4,88 | -20,21 | 3,5 | 34,09 | 17,15 |
| WEG | WEGE3 | 67,97 | -1,73 | 69,17 | 69,59 | 67,15 | 20,5 | 324,4 | 1,89% | -1,73 | 0,92 | 96,11 | 198,1 | 71,02 | 21,20 |
| TELEF BRASIL | VIVT4 | 49,24 | -1,74 | 50,11 | 50,28 | 48,80 | 9,8 | 81,6 | 1,30% | -1,74 | -6,48 | -15,07 | -6,9 | 62,00 | 44,43 |
| ENERGIAS BR | ENBR3 | 17,24 | -1,99 | 17,59 | 17,65 | 16,93 | 11,7 | 41,4 | 0,35% | -1,99 | -7,11 | -21,99 | -13,1 | 23,32 | 13,19 |
| CEMIG | CMIG4 | 10,19 | -2,02 | 10,40 | 10,49 | 10,02 | 29,6 | 220,6 | 0,63% | -2,02 | -9,71 | -23,07 | -27,0 | 15,57 | 7,24 |
| ENGENHARIA BRASIL | EGIE3 | 42,90 | -2,03 | 43,79 | 43,76 | 42,05 | 8,1 | 52,6 | 0,69% | -2,03 | -5,38 | -15,55 | -5,0 | 54,33 | 35,56 |
| BRASKEM | BRKM5 | 23,45 | -2,17 | 23,97 | 24,08 | 23,02 | 6,1 | 34,6 | 0,39% | -2,17 | 2,85 | -21,44 | -20,8 | 39,00 | 10,00 |
| IRBRASIL RE | IRBR3 | 7,47 | -2,21 | 7,77 | 7,77 | 7,39 | 25,1 | 201,9 | 0,65% | -3,86 | -4,67 | -79,25 | -76,2 | 41,67 | 5,94 |
| RAIADROGASIL | RADL3 | 110,38 | -2,30 | 112,98 | 113,90 | 109,13 | 8,1 | 170,1 | 1,49% | -2,30 | -11,06 | -1,13 | 24,7 | 130,50 | 87,45 |
| ITAUNIBANCO | ITUB4 | 24,14 | -2,39 | 24,73 | 24,75 | 23,85 | 71,3 | 912,9 | 7,41% | -2,39 | -10,18 | -33,98 | -28,7 | 37,69 | 20,00 |
| CARREFOUR BR | CRFB3 | 19,70 | -2,43 | 20,19 | 20,23 | 19,29 | 16,8 | 110,5 | 0,53% | -2,43 | -12,21 | -15,63 | -12,6 | 24,77 | 16,74 |
| LOJAS RENNER | LREN3 | 40,58 | -2,48 | 41,61 | 41,50 | 39,52 | 33,8 | 515,8 | 2,07% | -2,48 | -1,34 | -27,78 | -18,1 | 60,90 | 26,32 |
| EQUATORIAL | EQTL3 | 23,41 | -2,50 | 24,01 | 24,00 | 22,95 | 22,8 | 163,7 | 1,27% | -2,50 | -8,30 | 2,72 | 20,7 | 26,92 | 15,13 |
| PETROBRAS BR | BRDT3 | 20,55 | -2,56 | 21,09 | 21,22 | 20,21 | 17,1 | 131,1 | 0,98% | -2,56 | -7,43 | -31,66 | -26,0 | 31,47 | 13,21 |
| BRASIL | BBAS3 | 32,33 | -2,56 | 33,18 | 33,35 | 31,89 | 56,4 | 713,4 | 2,78% | -2,56 | -3,72 | -38,79 | -29,3 | 53,97 | 21,91 |
| RUMO S.A. | RAIL3 | 22,22 | -2,59 | 22,81 | 22,99 | 22,10 | 24,0 | 530,3 | 1,43% | -2,59 | 0,00 | -14,87 | -4,2 | 26,89 | 13,50 |
| P.ACUCAR-CBD | PCAR3 | 63,92 | -2,59 | 65,62 | 65,88 | 63,50 | 7,1 | 75,9 | 0,71% | -2,59 | -9,97 | -26,43 | -36,1 | 95,00 | 53,00 |
| HAPVIDA | HAPV3 | 62,45 | -2,60 | 64,12 | 64,78 | 61,42 | 7,4 | 73,3 | 0,78% | -2,60 | -4,13 | -2,27 | 27,4 | 69,25 | 28,32 |
| BRADESCO | BBDC3 | 19,15 | -2,64 | 19,67 | 19,63 | 18,97 | 13,9 | 93,3 | 1,51% | -2,64 | -7,55 | -38,05 | -26,5 | 32,38 | 14,06 |
| ULTRAPAR | UGPA3 | 18,27 | -2,72 | 18,78 | 18,77 | 17,85 | 14,1 | 82,7 | 1,08% | -2,72 | -3,54 | -28,30 | 10,7 | 28,07 | 10,11 |
| TOTVS | TOTS3 | 27,00 | -2,77 | 27,77 | 28,40 | 26,60 | 27,4 | 204,9 | 0,55% | -2,77 | 4,81 | 25,48 | 52,0 | 29,39 | 12,38 |
| BRADESCO | BBDC4 | 20,61 | -2,92 | 21,23 | 21,23 | 20,40 | 83,0 | 1.047,3 | 5,61% | -2,92 | -8,08 | -37,20 | -29,6 | 34,48 | 15,73 |
| BBSEGURIDADE | BBSE3 | 26,25 | -2,92 | 27,04 | 27,27 | 26,06 | 24,7 | 130,9 | 1,23% | -2,92 | -2,74 | -27,82 | -18,1 | 37,80 | 22,04 |
| CVC BRASIL | CVCB3 | 18,87 | -2,93 | 19,44 | 19,65 | 18,69 | 9,5 | 57,5 | 0,14% | -2,93 | -9,28 | -54,21 | -62,3 | 53,22 | 4,87 |
| QUALICORP | QUAL3 | 27,29 | -2,99 | 28,13 | 28,22 | 26,75 | 19,0 | 115,4 | 0,50% | -2,99 | -2,54 | -26,44 | 10,6 | 45,15 | 17,11 |
| ITAUSA | ITSA4 | 9,63 | -3,02 | 9,93 | 9,91 | 9,56 | 41,6 | 348,2 | 2,78% | -3,02 | -9,75 | -31,65 | -23,0 | 14,38 | 7,44 |
| CIELO | CIEL3 | 4,80 | -3,03 | 4,95 | 4,94 | 4,72 | 31,4 | 244,2 | 0,31% | -3,03 | -10,61 | -42,65 | -34,5 | 9,07 | 3,23 |
| YDUQS PART | YDUQ3 | 30,39 | -3,06 | 31,35 | 31,80 | 29,69 | 14,3 | 85,2 | 0,63% | -3,06 | -10,33 | -36,02 | -3,2 | 57,63 | 20,11 |
| AMBEV S/A | ABEV3 | 12,85 | -3,09 | 13,26 | 13,38 | 12,75 | 40,6 | 437,0 | 3,40% | -3,09 | -7,55 | -31,17 | -32,0 | 19,76 | 10,36 |
| HYPERA | HYPE3 | 32,46 | -3,10 | 33,50 | 33,53 | 31,75 | 17,0 | 104,0 | 0,82% | -3,10 | -10,13 | -9,05 | 1,9 | 42,80 | 26,07 |
| ENERGISA | ENGI11 | 43,60 | -3,11 | 45,00 | 45,31 | 42,88 | 10,5 | 124,7 | 0,75% | -3,11 | -11,29 | -18,55 | -11,9 | 60,44 | 32,97 |
| LOJAS AMERIC | LAME4 | 33,12 | -3,27 | 34,24 | 34,09 | 32,81 | 32,5 | 440,6 | 1,19% | -3,27 | -2,87 | 27,83 | 84,8 | 36,88 | 14,39 |
| CPFL ENERGIA | CPFE3 | 29,03 | -3,33 | 30,03 | 30,04 | 28,76 | 10,3 | 65,8 | 0,34% | -3,33 | -7,55 | -18,34 | -12,0 | 39,61 | 22,18 |
| SABESP | SBSP3 | 54,51 | -3,39 | 56,42 | 56,39 | 53,35 | 16,5 | 177,0 | 0,94% | -3,39 | -10,42 | -9,99 | 3,8 | 66,77 | 28,37 |
| CCR SA | CCRO3 | 13,03 | -3,48 | 13,50 | 13,55 | 12,81 | 27,2 | 135,9 | 0,95% | -3,48 | -12,90 | -31,35 | -15,3 | 20,08 | 9,06 |
| CYRELA REALT | CYRE3 | 23,50 | -3,53 | 24,36 | 24,62 | 22,98 | 28,0 | 135,0 | 0,31% | -3,53 | -14,30 | -20,85 | -2,1 | 34,40 | 11,20 |
| MULTIPLAN | MULT3 | 21,85 | -3,62 | 22,67 | 22,68 | 21,28 | 24,1 | 156,8 | 0,39% | -3,62 | 3,36 | -33,99 | -18,8 | 36,01 | 14,67 |
| LOCALIZA | RENT3 | 47,72 | -3,75 | 49,58 | 49,92 | 46,39 | 37,2 | 487,8 | 1,40% | -3,75 | -6,28 | 0,65 | 11,4 | 56,28 | 20,61 |
| EMBRAER | EMBR3 | 7,39 | -3,78 | 7,68 | 7,74 | 7,35 | 18,1 | 79,6 | 0,44% | -3,78 | -2,89 | -62,54 | -58,9 | 20,59 | 5,89 |
| TIM PART S/A | TIMP3 | 14,66 | -3,81 | 15,24 | 15,18 | 14,52 | 16,1 | 105,7 | 0,71% | -3,81 | -6,92 | -6,45 | 21,4 | 17,62 | 11,23 |
| B3 | B3SA3 | 58,10 | -4,08 | 60,57 | 61,19 | 57,13 | 52,6 | 1.055,4 | 5,41% | -4,08 | -8,42 | 36,33 | 31,6 | 69,75 | 29,02 |
| BTGP BANCO | BPAC11 | 79,11 | -4,23 | 82,60 | 82,61 | 77,52 | 24,4 | 397,3 | 0,59% | -4,23 | -8,46 | 3,91 | 28,7 | 93,90 | 25,53 |
| ECORODOVIAS | ECOR3 | 12,80 | -4,26 | 13,37 | 13,42 | 12,50 | 18,1 | 73,0 | 0,12% | -4,26 | -11,85 | -21,47 | 7,3 | 19,22 | 8,01 |
| COGNA ON | COGN3 | 6,88 | -4,31 | 7,19 | 7,34 | 6,77 | 56,6 | 547,8 | 0,70% | -4,31 | -16,91 | -39,81 | -35,8 | 12,80 | 3,57 |
| IGUATEMI | IGTA3 | 33,22 | -4,46 | 34,77 | 34,89 | 32,87 | 9,0 | 51,1 | 0,20% | -4,46 | -0,98 | -37,20 | -27,7 | 57,35 | 23,81 |
| B2W DIGITAL | BTOW3 | 108,46 | -4,52 | 113,60 | 116,00 | 107,58 | 27,7 | 724,7 | 0,98% | -4,52 | -9,10 | 73,13 | 159,4 | 127,47 | 38,70 |
| MRV | MRVE3 | 17,44 | -4,70 | 18,30 | 18,40 | 17,17 | 18,1 | 79,8 | 0,31% | -4,70 | -8,88 | -19,07 | -1,2 | 22,78 | 9,12 |
| ELETROBRAS | ELET6 | 33,80 | -5,16 | 35,64 | 35,84 | 32,41 | 23,7 | 240,5 | 0,46% | -5,16 | -12,09 | -11,61 | -17,0 | 47,99 | 16,12 |
| AZUL | AZUL4 | 21,25 | -5,51 | 22,49 | 22,45 | 21,00 | 28,3 | 259,5 | 0,38% | -5,51 | 4,63 | -63,54 | -57,9 | 62,87 | 8,74 |
| VIAREJO | VVAR3 | 17,54 | -5,70 | 18,60 | 18,65 | 17,34 | 122,2 | 1.859,8 | 0,72% | -5,70 | -10,14 | 57,03 | 146,3 | 22,36 | 3,96 |
| BR MALLS PAR | BRML3 | 9,65 | -5,85 | 10,25 | 10,24 | 9,61 | 48,9 | 255,1 | 0,58% | -5,85 | -2,53 | -46,57 | -32,8 | 19,54 | 7,52 |
| GOL | GOLL4 | 17,55 | -6,05 | 18,68 | 18,80 | 17,25 | 21,1 | 144,1 | 0,12% | -6,05 | -2,01 | -52,31 | -49,8 | 39,26 | 4,81 |
| ELETROBRAS | ELET3 | 31,81 | -6,66 | 34,08 | 34,27 | 31,15 | 37,3 | 449,3 | 0,60% | -6,66 | -13,89 | -15,85 | -23,1 | 47,85 | 14,80 |
| CIA HERING | HGTX3 | 15,06 | -8,34 | 16,43 | 16,40 | 14,87 | 27,7 | 147,9 | 0,13% | -8,34 | 1,76 | -55,76 | -54,4 | 35,68 | 10,51 |
| IBOVESPA | IBOV | 99.595 | -1,73 | 101.354 | 101.689 | 98.513 | 2.146 | 25.466 | 100% | -1,73 | -3,22 | -13,9 | -0,2 | 119.593 | 61.690 |

INFORMAÇÕES RELEVANTES

Este é um relatório público e foi produzido pelo BB-Banco de Investimento S,A, (“BB-BI”). As informações e opiniões aqui contidas foram consolidadas ou elaboradas com base em informações obtidas de fontes, em princípio, fidedignas e de boa-fé, Embora tenham sido tomadas todas as medidas razoáveis para assegurar que as informações aqui contidas não sejam incertas ou equivocadas, no momento de sua publicação, o BB-BI não garante que tais dados sejam totalmente isentos de distorções e não se compromete com a veracidade dessas informações, Todas as opiniões, estimativas e projeções contidas neste documento referem-se à data presente e derivam do julgamento de nossos analistas de valores mobiliários (“analistas”), podendo ser alteradas a qualquer momento sem aviso prévio, em função de mudanças que possam afetar as projeções da empresa, não implicando necessariamente na obrigação de qualquer comunicação no sentido de atualização ou revisão com respeito a tal mudança, Quaisquer divergências de dados neste relatório podem ser resultado de diferentes formas de cálculo e/ou ajustes,

Este material tem por finalidade apenas informar e servir como instrumento que auxilie a tomada de decisão de investimento, Não é, e não deve ser interpretado como material promocional, recomendação, oferta ou solicitação de oferta para comprar ou vender quaisquer títulos e valores mobiliários ou outros instrumentos financeiros, É recomendada a leitura dos prospectos, regulamentos, editais e demais documentos descritivos dos ativos antes de investir, com especial atenção ao detalhamento do risco do investimento, Investimentos nos mercados financeiros e de capitais estão sujeitos a riscos de perda superior ao capital investido, A rentabilidade passada não é garantia de rentabilidade futura, O BB-BI não garante o lucro e não se responsabiliza por decisões de investimentos que venham a ser tomadas com base nas informações divulgadas nesse material, É vedada a reprodução, distribuição ou publicação deste material, integral ou parcialmente, para qualquer finalidade,

Nos termos do art, 22 da ICVM 598, o BB-Banco de Investimento S,A declara que:

1 - A instituição pode ser remunerada por serviços prestados ou possuir relações comerciais com a(s) empresa(s) analisada(s) neste relatório ou com pessoa natural ou jurídica, fundo ou universalidade de direitos, que atue representando o mesmo interesse dessa(s) empresa(s); o Conglomerado Banco do Brasil S,A (“Grupo”) pode ser remunerado por serviços prestados ou possuir relações comerciais com a(s) empresa(s) analisada(s) neste relatório, ou com pessoa natural ou jurídica, fundo ou universalidade de direitos, que atue representando o mesmo interesse dessa(s) empresa(s),

2 - A instituição pode possuir participação acionária direta ou indireta, igual ou superior a 1% do capital social da(s) empresa(s) analisada(s), mas poderá adquirir, alienar ou intermediar valores mobiliários da(s) empresa(s) no mercado; o Conglomerado Banco do Brasil S,A pode possuir participação acionária direta ou indireta, igual ou superior a 1% do capital social da(s) empresa(s) analisada(s), e poderá adquirir, alienar e intermediar valores mobiliários da(s) empresa(s) no mercado,

3 – O Banco do Brasil S,A, detém indiretamente 5% ou mais, por meio de suas subsidiárias, participação acionária no capital da Cielo S,A, (cuja participação é detida pelo BB–Banco de Investimento S,A,) e do IRB Brasil Re, companhias brasileiras listadas na bolsa de valores que podem deter, direta ou indiretamente, participações societárias em outras companhias listadas cobertas pelo BB–Banco de Investimento S,A,

Declarações dos Analistas

O(s) analista(s) envolvido(s) na elaboração deste relatório declara(m) que:

1 - As recomendações contidas neste relatório refletem exclusivamente suas opiniões pessoais sobre a companhia e seus valores mobiliários e foram elaboradas de forma independente e autônoma, inclusive em relação ao BB-Banco de Investimento S,A e demais empresas do Grupo,

2 – Sua remuneração é integralmente vinculada às políticas salariais do Banco do Brasil S,A, e não recebem remuneração adicional por serviços prestados para a(s) companhia(s) emissora(s) objeto do relatório de análise ou pessoas a ela(s) ligadas,

O(s) analista(s) declara(m), ainda, em relação à(s) companhia(s) emissora(s) dos valores mobiliários analisada(s) neste relatório:

| Analistas | Itens | | | |
|------------------------|-------|---|---|---|
| | 3 | 4 | 5 | 6 |
| Hamilton Moreira Alves | - | - | - | - |
| Renato Odo | - | - | - | - |

3 – O(s) analista(s), seus cônjuges ou companheiros, detêm, direta ou indiretamente, em nome próprio ou de terceiros, ações e/ou outros valores mobiliários de emissão da(s) companhia(s) emissora(s) dos valores mobiliários analisada(s) neste relatório,

4 – O(s) analista(s), seus cônjuges ou companheiros, possuem, direta ou indiretamente, qualquer interesse financeiro em relação à(s) companhia(s) emissora(s) dos valores mobiliários analisada(s) neste relatório,

5 – O(s) analista(s) tem vínculo com pessoa natural que trabalha para a(s) companhia(s) emissora(s) dos valores mobiliários analisada(s) neste relatório,

6 - O(s) analista(s), seus cônjuges ou companheiros, estão, direta ou indiretamente envolvidos na aquisição, alienação ou intermediação de valores mobiliários da(s) companhia(s) emissora(s) dos valores mobiliários analisada(s) neste relatório,

RATING

“RATING” é uma opinião sobre os fundamentos econômico-financeiros e diversos riscos a que uma empresa, instituição financeira ou captação de recursos de terceiros, possa estar sujeita dentro de um contexto específico, que pode ser modificada conforme estes riscos se alterem, “O investidor não deve considerar em hipótese alguma o “RATING” como recomendação de Investimento,

BB Banco de Investimento S.A. - BB-BI
e-mail: pesquisa@bb.com.br

+55 (11) 4298 7000

| Diretor | Gerente Executivo |
|---|---|
| Francisco Augusto Lassalvia | Mário Perrone |
| Gerentes da Equipe de Pesquisa | |
| Estratégia - Wesley Bernabé, CFA wesley.bernabe@bb.com.br | Análise de Empresas - Victor Penna victor.penna@bb.com.br |
| Renda Variável | |
| Açúcar e Etanol | Óleo e Gás |
| Daniel Cobucci cobucci@bb.com.br | Daniel Cobucci cobucci@bb.com.br |
| Agronegócios | Papel e Celulose |
| Luciana Carvalho luciana_cvl@bb.com.br | Victor Penna victor.penna@bb.com.br |
| Alimentos e Bebidas | Gabriela E. Cortez gabrielaecortez@bb.com.br |
| Luciana Carvalho luciana_cvl@bb.com.br | Siderurgia e Mineração |
| Bancos e Serviços Financeiros | Victor Penna victor.penna@bb.com.br |
| Wesley Bernabé, CFA wesley.bernabe@bb.com.br | Gabriela E. Cortez gabrielaecortez@bb.com.br |
| Rafael Reis rafael.reis@bb.com.br | Transporte e Logística |
| Bens de Capital | Renato Hallgren renatoh@bb.com.br |
| Catherine Kiselar ckiselar@bb.com.br | Utilities |
| Educação | Rafael Dias rafaeldias@bb.com.br |
| Melina Constantino mconstantino@bb.com.br | Varejo |
| Imobiliário | Georgia Jorge georgiadaj@bb.com.br |
| Kamila Oliveira kamila@bb.com.br | |
| Macroeconomia e Estratégia de Mercado | |
| Hamilton Moreira Alves hmoreira@bb.com.br | Renda Fixa |
| Henrique Tomaz, CFA htomaz@bb.com.br | Renato Odo renato.odo@bb.com.br |
| Richard Ferreira richardi@bb.com.br | José Roberto dos Anjos robertodosanjos@bb.com.br |
| Equipe de Vendas | |
| Investidor Institucional | bb.distribuicao@bb.com.br |
| Varejo | acoes@bb.com.br |
| Head - João Carlos Floriano | Fernando Leite |
| Antonio de Lima Junior | Higor Benedetti |
| Bruno Finotello | Henrique Reis |
| Cleber Yamasaki | Marcela Andressa Pereira |
| Daniel Frazatti Gallina | Paulo Arruda |
| Denise Rédua de Oliveira | Pedro Gonçalves |
| Fabiana Regina | Renata Simões |
| Fábio Caponi Bertoluci | Sandra Regina Saran |

BB Securities - London

4th Floor, Pinners Hall – 105-108 Old Broad St.

EC2N 1ER – London – UK

+44 (20) 7367 5800

Managing Director

Juliano Marcatto de Abreu +44 (20) 7367 5801

Deputy Managing Director

João Domingos Cicarini Junior +44 (20) 7367 5802

Head of Sales and Trading

Henrique Catarino +44 (20) 7367 5832

Institutional Sales

Annabela Garcia +44 (20) 7367 5853

Melton Plummer +44 (20) 7367 5843

Tharcia Cassiano +44 (20) 7367 5851

Syndicate

Daniel Bridges +44 (20) 7367 5806

Trading

Bruno Fantasia +44 (20) 7367 5852

Gianpaolo Rivas +44 (20) 7367 5842

Banco do Brasil Securities LLC - New York

535 Madison Avenue, 33th Floor

New York City, NY 10022 - USA

(Member: FINRA/SIPC/NFA)

Managing Director

Carlos Eduardo Omine +1 (646) 845 3712

Deputy Managing Director

Gabriel Cambui Mesquita Santos +1 (407) 608 1778

ECM

Charles Langalis +1 (646) 845 3714

Nilton Jeronimo +1 (646) 845 3880

DCM

João Kloster +1 (646) 845 3717

Luciana Batista +1 (646) 845 3864

Head of Syndicate

Shinichiro Fukui +1 (646) 845 3865

Institutional Sales

Michelle Malvezzi +1 (646) 845 3715

Fabio Frazão +1 (646) 845 3716

BB Securities Asia Pte Ltd - Singapore

6 Battery Road #11-02

Singapore, 049909

Managing Director

Marcelo Sobreira +65 6420 6577

Director, Head of Sales

José Carlos Reis, CFA +65 6420 6570

Institutional Sales

Zhao Hao, CFA +65 6420 6582